

KALIBRA QUALITY SYSTEMS SELF SURVEY

Table of contents	Page
1. Kalibra supplier questionnaire	2
2. Kalibra Organisation chart	9
3. Kalibra Policy statement (PR-ALG-025)	10
4. Safety Flyer Meetmiddelen	11
5. Trade register extract (KvK)	12
6. VCA* certificate (KIWA)	16
7. Erkend keurder (NMI)	17
8. Accreditation K088 (RvA)	18
9. Accreditation L571 (RvA)	19
10. Accreditation I239 (RvA)	20
11. Accreditation C689 (RvA)	21
12. Certificate Liability (Aansprakelijkheid)	22
13. Tax statement (Sociale belasting verklaring)	23
14. Bankverklaring (ABN AMRO)	24

Dear Sir/Madam,

In response to the growing number of supplier questionnaires we receive, we have developed the Quality Systems Self Survey that contains answers to the many questions asked from our customers and allows us to respond quickly to their requests.

Please find attached our self-survey response for review. These attachments may be viewed or printed but not edited.

SECTION A: GENERAL INFORMATION			
Company Name and Address, City, Country:		Kalibra International B.V. Delftechpark 19 2628 XJ Delft The Netherlands	
If applicable, also list Parent Company Name and Address, City, Country:		EQUANS Nederland N.V.	
PO Box Address:		Postbus 283, 2600 AG Delft	
Chamber of Commerce:		272.28.702	
VAT number:		NL 8001.89.711.B01	
IBAN:		NL69ABNA0400904780	
BIC:		ABNANL2A	
Telephone:	+31 (0) 15 780 111	Email:	info@kalibra.nl
Do you provide services per specifications or contractual agreement?			<input checked="" type="checkbox"/> Yes <input type="checkbox"/> No
No. Of Personnel:	115	Facility Sq. m:	N/A
No. of Quality Personnel:	2	No. Of Operating Shifts:	1
Person responsible for Quality Assurance:		Name: Annivera van Veen Title: QHSE Manager	
Individual above reports to:		Name: Xavier Deleye Title: CEO Kalibra International B.V. See attached the Kalibra organizational structure	

SECTION B: FACILITY REGISTRATION		
Facility Registration Questions	Yes	NO
Has Kalibra been inspected by the FDA, EMA, WHO or any other Regulatory Authority Inspectorate?	<input type="checkbox"/>	<input checked="" type="checkbox"/>
Is Kalibra ISO certified/accredited	<input checked="" type="checkbox"/>	<input type="checkbox"/>
Accreditation body and date of Certificate Effective Date(s) <ul style="list-style-type: none"> • ISO 17025:2017 RvA, K088 (Calibration) , valid until 01 March 2027 • ISO 17025:2017 RvA, L571 (Validation) , valid until 01 March 2027 • ISO 17020:2012 RvA, I239 (Inspection) , valid until 01 March 2027 • ISO 17065:2012 RvA, C689 (Conformity Assessments), valid unit 01 March 2027 <p>The certificates are attached to this survey</p>		

SECTION C: QUALITY SYSTEM ASSESSMENT			
C 1. Management Responsibility			
Does Kalibra have a:	Yes	No	N/A
Written procedure(s) for Management Responsibility?	<input checked="" type="checkbox"/>	<input type="checkbox"/>	<input type="checkbox"/>
Process by which executive management oversees the integrity of the Quality System when changes are planned and implemented?	<input checked="" type="checkbox"/>	<input type="checkbox"/>	<input type="checkbox"/>
Formal internal audit program with comprehensive written procedures for Internal Audits?	<input checked="" type="checkbox"/>	<input type="checkbox"/>	<input type="checkbox"/>
Process by which results of internal audits are documented and nonconformances are tracked for correction?	<input checked="" type="checkbox"/>	<input type="checkbox"/>	<input type="checkbox"/>
Process by which management performs regular reviews of quality system results?	<input checked="" type="checkbox"/>	<input type="checkbox"/>	<input type="checkbox"/>

C 2. Quality System			
Does Kalibra have a:	Yes	No	N/A
Have a Quality manual?	<input checked="" type="checkbox"/>	<input type="checkbox"/>	<input type="checkbox"/>
Have a Quality policy?	<input checked="" type="checkbox"/>	<input type="checkbox"/>	<input type="checkbox"/>
Have a Documented quality procedure(s)/process(es) in place to ensure the quality of goods and/or services?	<input checked="" type="checkbox"/>	<input type="checkbox"/>	<input type="checkbox"/>
Have a Quality Control and Quality Assurance department which is independent from the Production department?	<input checked="" type="checkbox"/>	<input type="checkbox"/>	<input type="checkbox"/>
Have a document listing the responsibilities of the Production, Quality Control and Quality Assurance departments?	<input checked="" type="checkbox"/>	<input type="checkbox"/>	<input type="checkbox"/>
Have a procedure in place for the handling of non-conformities, method deviations and/or complaints with full investigation and documentation	<input checked="" type="checkbox"/>	<input type="checkbox"/>	<input type="checkbox"/>
Fully investigate and document non-conformities?	<input checked="" type="checkbox"/>	<input type="checkbox"/>	<input type="checkbox"/>
Have a Standard Operating Procedure in place to handle changes?	<input checked="" type="checkbox"/>	<input type="checkbox"/>	<input type="checkbox"/>
Notify customers when Kalibra procedures are changes?	<input type="checkbox"/>	<input checked="" type="checkbox"/>	<input type="checkbox"/>

C 3. Training and Personnel			
Does Kalibra have a:	Yes	No	N/A
Employee training program with comprehensive written procedures for employee training, including documented training requirements for each job function ?	<input checked="" type="checkbox"/>	<input type="checkbox"/>	<input type="checkbox"/>
Written procedure(s) for the maintenance of training records, including initial and refresher training?	<input checked="" type="checkbox"/>	<input type="checkbox"/>	<input type="checkbox"/>
Are training records archived?	<input checked="" type="checkbox"/>	<input type="checkbox"/>	<input type="checkbox"/>

C 4. Service and Process Controls			
Does Kalibra have a:	Yes	No	N/A
Process control program with comprehensive written procedures to ensure that service quality is maintained and specifications are met?	<input checked="" type="checkbox"/>	<input type="checkbox"/>	<input type="checkbox"/>
Procedure(s) and specifications that define and control the service methods?	<input checked="" type="checkbox"/>	<input type="checkbox"/>	<input type="checkbox"/>
Program for controlling and/or documenting deviations of the applied methods?	<input checked="" type="checkbox"/>	<input type="checkbox"/>	<input type="checkbox"/>
Procedure(s) ensuring that equipment/service materials are maintained, qualified/verified and/or validated, as appropriate?	<input checked="" type="checkbox"/>	<input type="checkbox"/>	<input type="checkbox"/>
Program for facility requirements for the services being performed?	<input checked="" type="checkbox"/>	<input type="checkbox"/>	<input type="checkbox"/>

C 5. Document Control			
Does Kalibra have a:	Yes	No	N/A
Document control process with comprehensive written procedures for document controls including record retention and formal document revision review and approval process?	<input checked="" type="checkbox"/>	<input type="checkbox"/>	<input type="checkbox"/>
Formal process for control of procedures and specifications?	<input checked="" type="checkbox"/>	<input type="checkbox"/>	<input type="checkbox"/>
Process to ensure employees are trained prior to new editions of a documents taking effect?	<input checked="" type="checkbox"/>	<input type="checkbox"/>	<input type="checkbox"/>
Process by which documents of external origin (e.g. equipment manuals are identified and controlled?	<input checked="" type="checkbox"/>	<input type="checkbox"/>	<input type="checkbox"/>
Process by which test records are adequately controlled with appropriate contents and approvals?	<input checked="" type="checkbox"/>	<input type="checkbox"/>	<input type="checkbox"/>
Documentation process for maintenance records that includes, date/time of maintenance, name of operators performing key steps, documentation of key parameters?	<input checked="" type="checkbox"/>	<input type="checkbox"/>	<input type="checkbox"/>
Requirement that test records have a documented review by Quality prior to release?	<input type="checkbox"/>	<input checked="" type="checkbox"/>	<input type="checkbox"/>
Records retention program with requirements including storage, control, retrieval, and maintenance of all controlled documents and records?	<input checked="" type="checkbox"/>	<input type="checkbox"/>	<input type="checkbox"/>

C6. Calibration Services			
Does Kalibra have a:	Yes	No	N/A
Written procedure(s) to control, calibrate and maintain inspection, measuring, and test equipment including test software used to demonstrate the conformance of the testing method?	<input checked="" type="checkbox"/>	<input type="checkbox"/>	<input type="checkbox"/>
Calibrated reference standards according International System of Units (SI) for calibrations and measurements?	<input checked="" type="checkbox"/>	<input type="checkbox"/>	<input type="checkbox"/>
Procedure(s) that ensures that equipment has adequate accuracy and precision for its intended use, shows the calibration status, and is handled to maintain fitness for use and safeguarded from adjustments that would invalidate the calibration setting?	<input checked="" type="checkbox"/>	<input type="checkbox"/>	<input type="checkbox"/>
Process by which calibration records include a unique identifier, calibration dates, signature/date of the individual performing calibration, and reference to the procedure and standard used?	<input checked="" type="checkbox"/>	<input type="checkbox"/>	<input type="checkbox"/>
System for independent review and verification of calibration results including for calibrations performed by external service procedures?	<input checked="" type="checkbox"/>	<input type="checkbox"/>	<input type="checkbox"/>
Procedure for identifying impacted equipment and product(s) when calibration is found out of tolerance and procedure for actions to be taken under these circumstances?	<input checked="" type="checkbox"/>	<input type="checkbox"/>	<input type="checkbox"/>
Documentation process for test records that includes the following: calibration standards used, date/time of testing, name of operators performing key steps, documentation of key processing parameters?	<input checked="" type="checkbox"/>	<input type="checkbox"/>	<input type="checkbox"/>

D1. Safety				
Does Kalibra have a:	Yes	No	N/A	
VCA certification or other safety related certification. Copy of the certificate is attached.	<input checked="" type="checkbox"/>	<input type="checkbox"/>	<input type="checkbox"/>	
Written safety policy that has been approved by the CEO of the company?	<input checked="" type="checkbox"/>	<input type="checkbox"/>	<input type="checkbox"/>	
Written procedure which described a Late Minute Risk analyses or Task Risk Analysis?	<input checked="" type="checkbox"/>	<input type="checkbox"/>	<input type="checkbox"/>	
	2022	2023	2024	2025
Number of Near Misses	2	6	2	2
Number of Injuries	4	2	2	2
Number of Fatal Injuries	0	0	0	0
IF	0	0	0	0

SECTION E: SURVEY COMPLETION BY AUDITEE

Survey Completed by:

Printed Name: Annivera van Veen

Title: QHSE Manager

Signature:

Date : 01 Januari 2026



Email Contact, in case of questions: Quality.nl@kalibra.nl

Organisatieschema

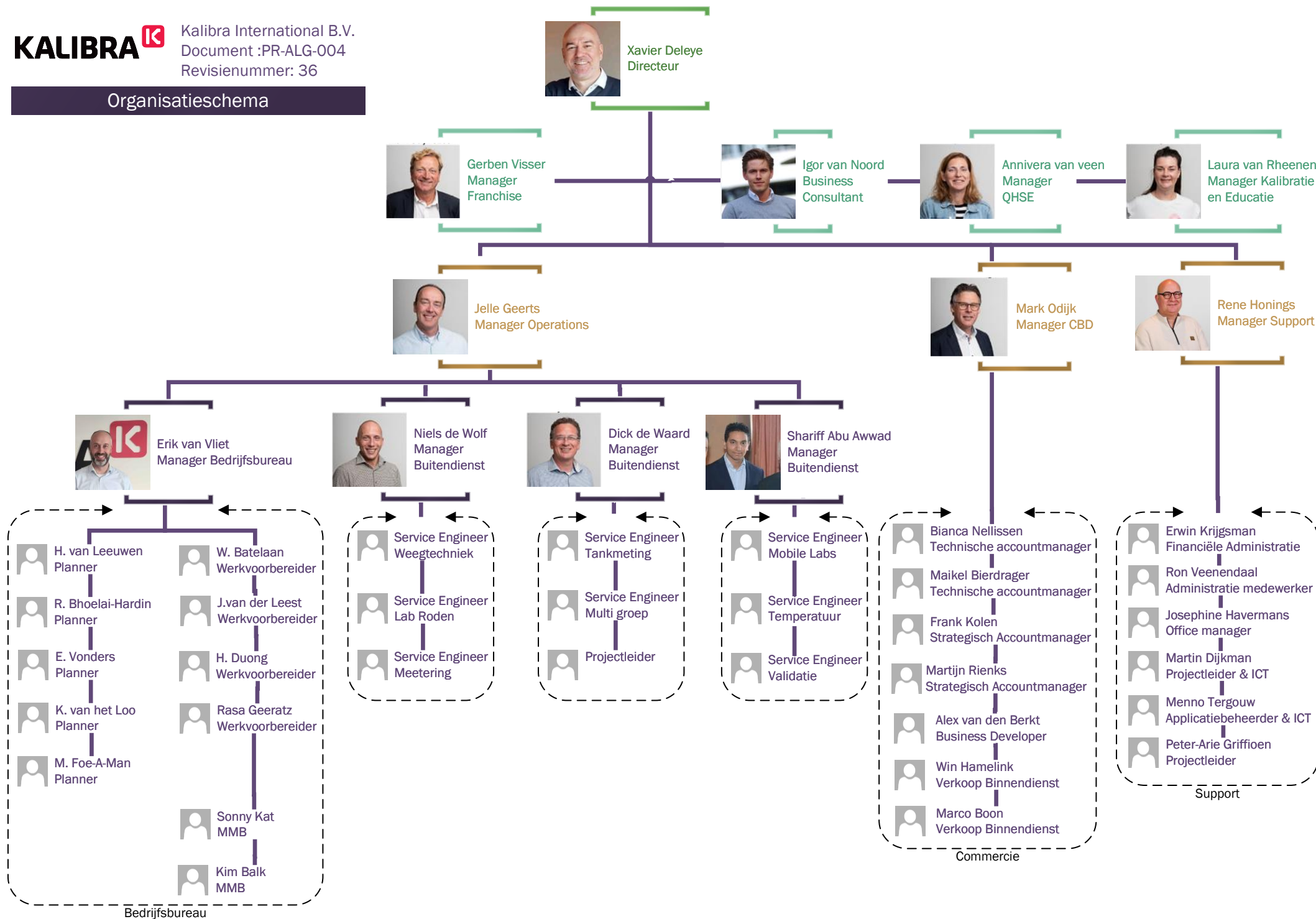

Onderwerp : POLICY STATEMENT KALIBRA

7-10-2025

The general policy adopted by the management of Kalibra International B.V. aims to:

- committing the organization and its employees to the established policy;
- informing employees so that they can implement the policy in business operations and disseminate it to the outside world;
- Defining a reference point for current and future plans and actions, which Kalibra International B.V. will execute;
- striving for continuous improvement of the quality and HSE management system and its operationality;
- the prevention of personal injury, material and environmental damage.

KALIBRA INTERNATIONAL B.V.
Delftechpark 19
2628 XJ DELFT
Postbus 283
2600 AG DELFT
T +31 (0)15 278 01 11
info@kalibra.nl
www.kalibra.nl

The management will provide resources to achieve the above objectives.

KvK NR 272 28 702
BTW NR NL 8001.89.711.B01
BIC ABNANL2A
IBAN NL69ABNA0400904780

Kalibra believes in sustainable and (social) responsible entrepreneurship and good cooperation with clients, governments and other stakeholders by listening carefully to the wishes of all parties and "translating" these into concrete goals that are close to Kalibra.

The pillars People (Employees), Planet (Environment) and Profit (Quality & Society) form the basis for every decision we take as Kalibra and for every objective we pursue. By ensuring a good balance between these three pillars, we strive for optimal stakeholder satisfaction. This creates a long-term and trusted collaboration and we can continue to guarantee the continuity of Kalibra.

Reliability, safety, quality, integrity, flexibility, challenge, unburdening the customer and a good working atmosphere are therefore important core values within Kalibra.

The management hereby instructs each employee to take note of the general quality manual, as well as all other manuals applicable to the employee, to follow it and to implement it.

For all employees involved in activities, the management emphasizes the importance of impartiality and independence with regard to those activities.

The management also instructs each employee to take his/her responsibility for and to make his/her contribution to the correct implementation of the established policy. And, in cases that persons are not acted in accordance with the established policy, to hold each other accountable.

X. Deleye
Managing Director, Kalibra International B.V.

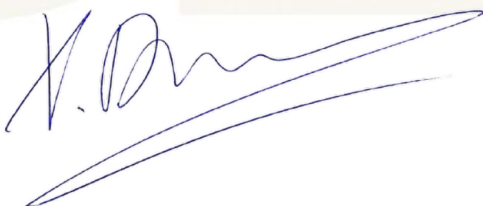

Safety Flyer

Veiligheidsrichtlijnen voor het Aanleveren en Uitbouwen van Meetinstrumenten

Geachte klant,

Om de veiligheid van onze medewerkers en de kwaliteit van onze dienstverlening te waarborgen, verzoeken wij u vriendelijk om de onderstaande richtlijnen voor het aanleveren en uitbouwen van meetinstrumenten strikt na te leven.

Recent heeft zich een veiligheidsincident voorgedaan waarbij een klant een meetinstrument had aangeleverd dat niet volledig drukloos was. De slangen zaten nog aangesloten op de drukmeetset en stonden onder restdruk, waardoor tijdens het demonteren plotseling druk vrijkwam in combinatie met chemicaliën. Dit heeft geleid tot een ongeval met gezondheidsklachten voor onze medewerkers. Om herhaling te voorkomen, vragen wij extra aandacht voor het zorgvuldig drukloos maken en veiligstellen van meetinstrumenten vóór aanlevering.

Meetinstrument aanleveren

Het is van essentieel belang dat meetinstrumenten op een veilige en correcte manier worden aangeleverd. Onjuiste aanlevering wordt niet geaccepteerd!

- ✔ Volg altijd de volgende veiligheidsrichtlijnen:
- ✔ Het meetinstrument dient leeg, schoon en vrij van product te zijn.
- ✔ Het product (chemicaliën) moet bekend zijn bij de kalibratie medewerker;
- ✔ Meetinstrument moet drukloos en ontkoppeld zijn van slangen;

◆ Waarom is dit belangrijk?

Deze maatregelen helpen incidenten te voorkomen en waarborgen een veilige werkomgeving voor iedereen.

Afvoer olie uit Olieafgifters

Olie afkomstig van Olieafgifters dient door de klant zelf te worden afgevoerd.

Meetinstrument uitbouwen

Kalibra verzorgt het uitbouwen van meetinstrumenten. De klant is verantwoordelijk voor het drukloos maken van de installatie en het volledig verwijderen van product, zodat Kalibra de werkzaamheden veilig kan starten.

Bij het demonteren van meetinstrumenten is het essentieel dat deze veilig en correct worden uitgebouwd.

- ✔ Volg daarom altijd de volgende veiligheidsrichtlijnen:
- ✔ Draag zorg voor het afgeven van een werkvergunning, bij voorkeur met vermelding van het aanwezige product;
- ✔ Zorg ervoor dat het meetinstrument drukloos is en ontkoppeld van leidingen of slangen;
- ✔ Pas LoToTo toe (Lock Out, Tag Out) om de installatie of machine veilig te stellen.

◆ PBM's (Persoonlijke Beschermingsmiddelen):

Gebruik bij het uitbouwen van meetinstrumenten altijd handschoenen en oogbescherming.

◆ Waarom is dit belangrijk?

Door deze richtlijnen strikt te volgen, kunnen wij de veiligheid van onze medewerkers garanderen en incidenten, zoals recent is voorgevallen, voorkomen.

Bij calamiteiten met gevaarlijke stoffen:

Neem contact op met het Nationaal Vergiftigingen Informatie Centrum:

 088 - 755 8000

 www.vergiftigingen.info

KALIBRA INTERNATIONAL B.V.

Delftechpark 19

2628 XJ DELFT

Postbus 283

2600 AG DELFT

T +31 (0)15 278 01 11

info@kalibra.nl

www.kalibra.nl

KvK NR 272 28 702

BTW NR NL 8001.89.711.B01

BIC ABNANL2A

IBAN NL69ABNA0400904780

Uittreksel Handelsregister Kamer van Koophandel®

KvK-nummer 27228702

Pagina 1 (van 3)

Rechtspersoon

RSIN	800189711
Rechtsvorm	Besloten Vennootschap
Statutaire naam	Kalibra International B.V.
Statutaire zetel	Delft
Eerste inschrijving handelsregister	03-05-1989
Datum akte van oprichting	01-05-1989
Datum akte laatste statutenwijziging	18-03-2016
Geplaatst kapitaal	EUR 22.500,00
Gestort kapitaal	EUR 22.500,00
Deponering jaarstuk	De instemmingsverklaring voor boekjaar 2025 is gedeponeed op 19-02-2026.

Onderneming

Handelsnaam	Kalibra International B.V.
Startdatum onderneming	01-05-1989
Activiteiten	SBI-code: 52250 - Logistieke diensten: vrachtafhandeling
Werkzame personen	115

Hoofdvestiging

Vestigingsnummer	000017888344
Handelsnaam	Kalibra International B.V.
Bezoekadres	Delftechpark 19, 2628XJ Delft
Postadres	Postbus 283, 2600AG Delft
Internetadres	www.kalibra.nl
E-mailadres	info@kalibra.nl
Datum vestiging	01-05-1989
Activiteiten	SBI-code: 52250 - Logistieke diensten: vrachtafhandeling Het verlenen van diensten op het gebied van de metrologie en aanverwante gebieden
Werkzame personen	100

Enig aandeelhouder

Naam	EQUANS Nederland N.V.
Bezoekadres	Kosterijland 20, 3981AJ Bunnik
Ingeschreven onder KvK- nummer	30059821
Enig aandeelhouder sedert	19-06-2009

Uittreksel Handelsregister Kamer van Koophandel[®]

KvK-nummer 27228702

Pagina 2 (van 3)

Bestuurder

Naam	EQUANS Nederland N.V.
Bezoekadres	Kosterijland 20, 3981AJ Bunnik
Ingeschreven onder KvK-nummer	30059821
Datum in functie	19-06-2009
Titel	Directeur
Bevoegdheid	Alleen/zelfstandig bevoegd

Gevolmachtigden

Naam	Odijk, Marcus Johannes Bernardus
Geboortedatum	15-05-1960
Datum in functie	01-10-2014 (datum registratie: 07-10-2014)
Titel	Manager
Inhoud volmacht	Beperkte volmacht tot EUR 2.500.000,00.

Naam	Schenk, Rudi René Cornelia
Geboortedatum	03-04-1965
Datum in functie	01-09-2015 (datum registratie: 09-09-2015)
Titel	Directeur
Inhoud volmacht	Beperkte volmacht tot EUR 7.000.000,00.

Naam	Deleye, Xavier Georges José
Geboortedatum	23-10-1981
Datum in functie	01-02-2025 (datum registratie: 26-02-2025)
Titel	Directeur
Inhoud volmacht	Beperkte volmacht tot EUR 2.500.000,00.

Er kunnen functionarissen zijn die een uitsluitend tot vestigingen beperkte bevoegdheid hebben; deze worden alsdan vermeld op het uittreksel van de betreffende vestiging(en).

Vestiging(en)

Vestigingsnummer	000060799633
Handelsnaam	Kalibra International B.V.
Bezoekadres	Exportweg 1, 9301ZV Roden

Uittreksel Handelsregister Kamer van Koophandel[®]

KvK-nummer 27228702

Pagina 3 (van 3)

Uittreksel is vervaardigd op 25-03-2026 om 10:37 uur.

Certificaat

Certificaat
K-0204583 / 3

kiwa

Uitgegeven op	2026-04-15	Pagina	1 van 1
Eerste uitgave	1996-03-29	Geldig tot en met	2029-04-14
Vervangt	K0204583/2		

VCA* 2017/6.0

Met dit certificaat bevestigt Kiwa dat het VGM systeem geïmplementeerd door

Kalibra International B.V.

Voldoet aan de vereisten van VCA* 2017/6.0 voor het toepassingsgebied:

Meettechnische dienstverlening op locatie.

NACE-code: 71.20



Wim van Loon
Managing Director Netherlands

20250423

Raadpleeg www.kiwa.com om vast te stellen dat het certificaat nog steeds geldig is.



vca^v

Kiwa Nederland B.V.
Sir Winston Churchilllaan 273
Postbus 70
2280 AB RIJSWIJK

Tel. +31 88 998 44 00
Fax +31 88 998 44 20
info@kiwa.com
www.kiwa.com

Bedrijfsgegevens
Kalibra International B.V.
Delftechpark 19
2628 XJ DELFT
NEDERLAND
KVK 27228702

Handelsnaam
Kalibra Engie

Erkenning: 3254 (vervangt certificaat van 3 december 2019)

NMi Certin B.V.,
een door Nederland bij ministerieel besluit aangewezen instantie voor het verlenen van een erkenning, zoals bedoeld in artikel 11 van de Metrologiewet, verklaart, na onderzocht hebbende dat voldaan wordt aan de eisen uit artikel 7 lid a, b en c van de Metrologiewet, dat aan:

Kalibra International B.V.

Delftechpark 19
2628 XJ Delft
Nederland

een erkenning is verleend voor het uitvoeren van bepaalde werkzaamheden in het kader van conformiteitsbeoordeling van:

Niet-automatische weegwerktuigen

De omvang van de werkzaamheden is beschreven in bijlage 1, en de beheers- en uitvoeringsinstructies zijn vastgelegd in bijlage 2 van deze erkenning.

De erkenning is initieel verleend op 22 augustus 2008.

Deze erkenning is onbeperkt geldig, mits geen wijzigingen in de inhoud van deze erkenning optreden.

NMi Certin B.V., de bevoegde instantie

24 oktober 2024

Certificatiebestuur

NMi Certin B.V.
Thijssseweg 11
2629 JA Delft
Postbus 463
2600 AL Delft

Dit document wordt versprekt onder het voorbehoud dat generlei aansprakelijkheid wordt aanvaard en dat aanvrager vrijwaring geeft voor elke aansprakelijkheid jegens derden

Reproductie van het volledige document is toegestaan.

Dit document is digitaal ondertekend en verzegeld. De digitale handtekening kan geverifieerd worden in de blauwe strook bovenaan de elektronische versie van dit certificaat.

RAAD VOOR ACCREDITATIE

Dutch Accreditation Council RvA
PO Box 2768 NL-3500 GT Utrecht



De Stichting Raad voor Accreditatie,
bij wet aangewezen als de nationale accreditatie instantie voor Nederland,
verklaart hierbij accreditatie te hebben verleend aan:

Kalibra International B.V. Delft

De instelling heeft aangetoond in staat te zijn op technisch bekwaame wijze valide resultaten te leveren en te werken volgens een managementsysteem.

Deze accreditatie is gebaseerd op een beoordeling tegen de vereisten zoals vastgelegd in EN ISO/IEC 17025:2017.

De accreditatie is van toepassing op de activiteiten zoals gespecificeerd in de gewaarmerkte bijlage die is voorzien van het registratienummer.

De accreditatie is van kracht, onder voorwaarde dat de instelling blijft voldoen aan de vereisten.

De accreditatie voor registratienummer:

K 088

is verleend op 1 maart 1995

Deze verklaring is geldig tot

1 maart 2027

Het bestuur van de Raad voor Accreditatie,
namens deze,

mr. J.A.W.M. de Haas

RAAD VOOR ACCREDITATIE

Dutch Accreditation Council RvA
PO Box 2768 NL-3500 GT Utrecht



De Stichting Raad voor Accreditatie,
bij wet aangewezen als de nationale accreditatie-instantie voor Nederland,
verklaart hierbij accreditatie te hebben verleend aan:

Kalibra International B.V. Delft

De instelling heeft aangetoond in staat te zijn op technisch bekwame wijze valide resultaten te leveren en te werken volgens een managementsysteem.

Deze accreditatie is gebaseerd op een beoordeling tegen de vereisten zoals vastgelegd in EN ISO/IEC 17025:2017.

De accreditatie is van toepassing op de activiteiten zoals gespecificeerd in de gewaarmerkte bijlage die is voorzien van het registratienummer.

De accreditatie is van kracht, onder voorwaarde dat de instelling blijft voldoen aan de vereisten.

De accreditatie voor registratienummer:

L 571

is verleend op 26 juni 2013

Deze verklaring is geldig tot

1 maart 2027

Het bestuur van de Raad voor Accreditatie,
namens deze,

mr. J.A.W.M. de Haas

RAAD VOOR ACCREDITATIE

Dutch Accreditation Council RvA
PO Box 2768 NL-3500 GT Utrecht



De Stichting Raad voor Accreditatie,
bij wet aangewezen als de nationale accreditatie-instantie voor Nederland,
verklaart hierbij accreditatie te hebben verleend aan:

Kalibra International B.V. Delft

De instelling heeft aangetoond in staat te zijn inspecties, als type **A** inspectie-instelling, op een competente, consistente en onafhankelijke wijze uit te voeren.

Deze accreditatie is gebaseerd op een beoordeling tegen de vereisten zoals vastgelegd in EN ISO/IEC 17020:2012.

De accreditatie is van toepassing op de activiteiten zoals gespecificeerd in de gewaarmerkte bijlage die is voorzien van het registratienummer.

De accreditatie is van kracht, onder voorwaarde dat de instelling blijft voldoen aan de vereisten.

De accreditatie voor registratienummer:

I 239

is verleend op 27 februari 2008

Deze verklaring is geldig tot

1 maart 2027

Het bestuur van de Raad voor Accreditatie,
namens deze,

mr. J.A.W.M. de Haas

RAAD VOOR ACCREDITATIE

Dutch Accreditation Council RvA
PO Box 2768 NL-3500 GT Utrecht



De Stichting Raad voor Accreditatie,
bij wet aangewezen als de nationale accreditatie-instantie voor Nederland,
verklaart hierbij accreditatie te hebben verleend aan:

Kalibra International B.V.

DELFT

De instelling heeft aangetoond in staat te zijn certificatie van producten op een competente, consistente en onpartijdige wijze uit te voeren.

Deze accreditatie is gebaseerd op een beoordeling tegen de vereisten zoals vastgelegd in EN ISO/IEC 17065:2012.

De accreditatie is van toepassing op de activiteiten zoals gespecificeerd in de gewaarmerkte bijlage die is voorzien van het registratienummer.

De accreditatie is van kracht, onder voorwaarde dat de instelling blijft voldoen aan de vereisten.

De accreditatie voor registratienummer:

C 689

is verleend op 16 februari 2023

Deze verklaring is geldig tot

1 maart 2027

Het bestuur van de Raad voor Accreditatie,
namens deze,

mr. J.A.W.M. de Haas

Allianz Global Corporate & Specialty SE

INSURANCE CERTIFICATE

This is to certify that we,

Allianz Global Corporate & Specialty, the Dutch branch operation of Allianz Global Corporate & Specialty SE Königinstraße 28, 80802 Munich, Germany, situated in Rotterdam (the Insurer) have effected a third party liability insurance (including products liability and employers liability for the policyholder) on behalf of:

Policy number : NLL001341

Policy holder : EQUANS Nederland N.V. and all of its 100% subsidiaries

Limit of liability : EUR 5,000,000 any one claim with a maximum of EUR 5,000,000 in the aggregate per annum.

Period : 01-07-2025 ending on 30-06-2026

Trigger : Claims Made

Territory : Worldwide excluding US/CANADA

This certificate is subject to the terms, conditions, exclusions and limitations of policy number NLL001341 and in the event of claims or disputes the policy wording will be binding.

Rotterdam,

June 24, 2025

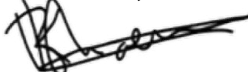

Allianz Global Corporate & Specialty
Postbus 21270
3001 AS Rotterdam



Belastingdienst

Belastingdienst, Postbus 100, 6400 AC Heerlen

EQUANS NEDERLAND N.V.
P/A POSTBUS 176
3980 CD BUNNIK



13 NOV 2025

**Centrale
administratieve
processen**

Postbus 100
6400 AC Heerlen

www.belastingdienst.nl

Telefoonnummer
0800 - 0543

Datum
12 november 2025

Kenmerk
NVB101

Betreft: Verklaring betalingsgedrag nakoming fiscale verplichtingen

Geachte heer/mevrouw,

U hebt ons gevraagd om een actuele Verklaring betalingsgedrag nakoming fiscale verplichtingen. Ik verklaar dat EQUANS NEDERLAND N.V. geen belastingaanslagen schuldig is aan de Belastingdienst. U hoeft ook geen andere vorderingen te betalen aan partijen die de invordering van deze bedragen hebben opgedragen aan de ontvanger.

Over deze verklaring

- Deze verklaring gaat alleen over gegevens die tot 5 november 2025 bij de Belastingdienst bekend zijn.
- De Belastingdienst is niet aansprakelijk voor eventuele nadelige gevolgen die voortkomen uit het gebruik van deze verklaring.

Hoort uw onderneming bij een fiscale eenheid?

Dan is de onderneming hoofdelijk aansprakelijk voor fiscale schulden van een fiscale eenheid Omzetbelasting en/of fiscale eenheid Vennootschapsbelasting. Ik verklaar dat deze fiscale eenheden geen belastingaanslagen schuldig zijn aan de Belastingdienst. Ze hoeven ook geen andere vorderingen te betalen aan partijen die de invordering van deze bedragen hebben opgedragen aan de ontvanger.

Hebt u vragen?

Belt u dan de BelastingTelefoon: 0800 - 0543 en vanuit het buitenland +31 555 385 385. Wij helpen u graag verder.

Hoogachtend,

de ontvanger



1.2295199_00003436_00000001_van_00000001

VERTROUWELIJK
Kalibra International B.V.
Delftechpark 19
2628 XJ Delft

Datum
23-1-2025
Betreft:
Bevestiging rekeningnummer

Telefoon
+31(0)20 343 6198
Email
Clientservicesamsterdam@nl.abnamro.com

Geachte heer/mevrouw,

Bijgaand bevestigen wij dat Kalibra International B.V. onderstaande rekening bij ons aanhoudt:

IBAN – *International Bank Account Number*

NL69ABNA0400904780 EUR

BIC – *Bank Identification Code*

ABNANL2A

Dit afschrift is bedoeld om te overleggen aan uw debiteuren of crediteuren die verschuldigde betalingen op uw rekening willen verrichten door middel van overboekingen, incasso, etc..

Deze informatie wordt verstrekt onder uitsluiting van iedere verantwoordelijkheid of verplichting aan onze zijde.

Hoogachtend,
ABN AMRO Bank N.V.

Monique Bouman

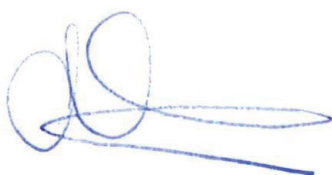

ABNAMRO Bank N.V.
Gustav Mahlerlaan 10
Postbus 283
1000 EA Amsterdam

Aron Knieriem

